

ALZADO ESTE

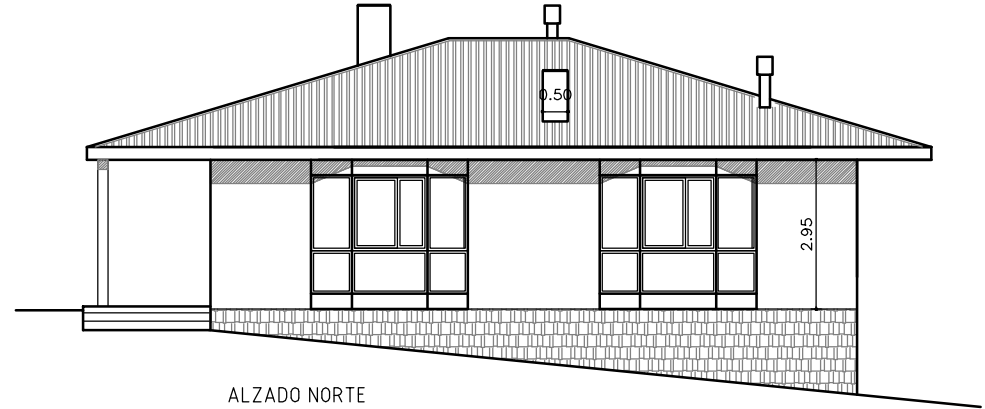

ALZADO NORTE

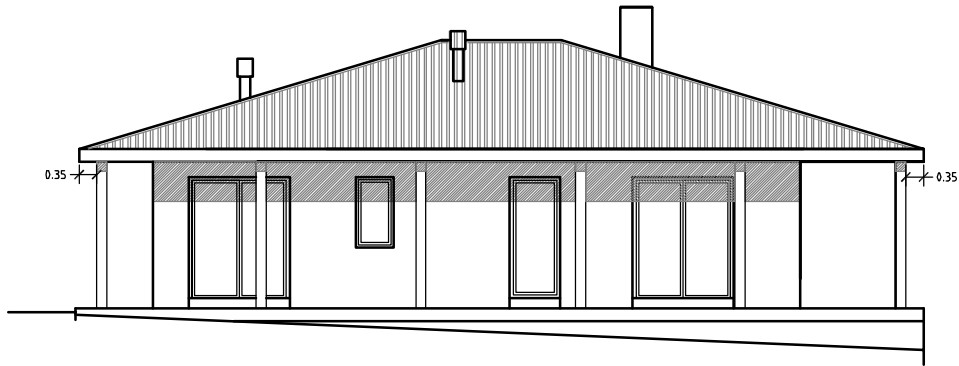

ALZADO SUR

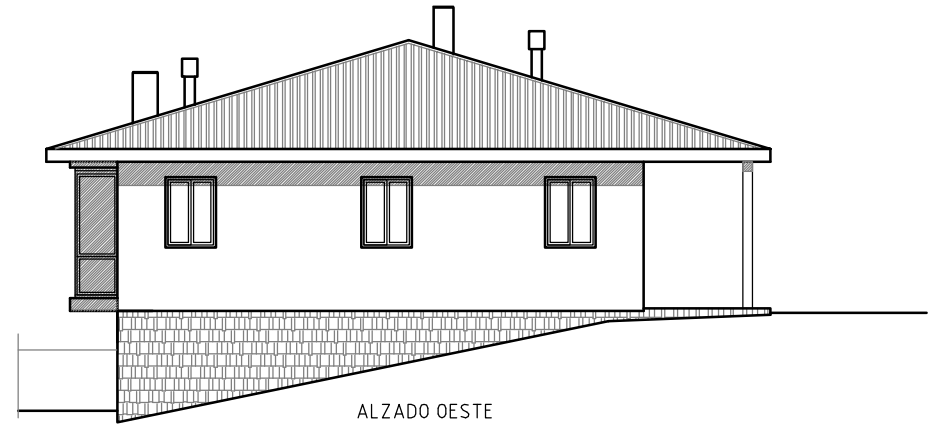

ALZADO OESTE

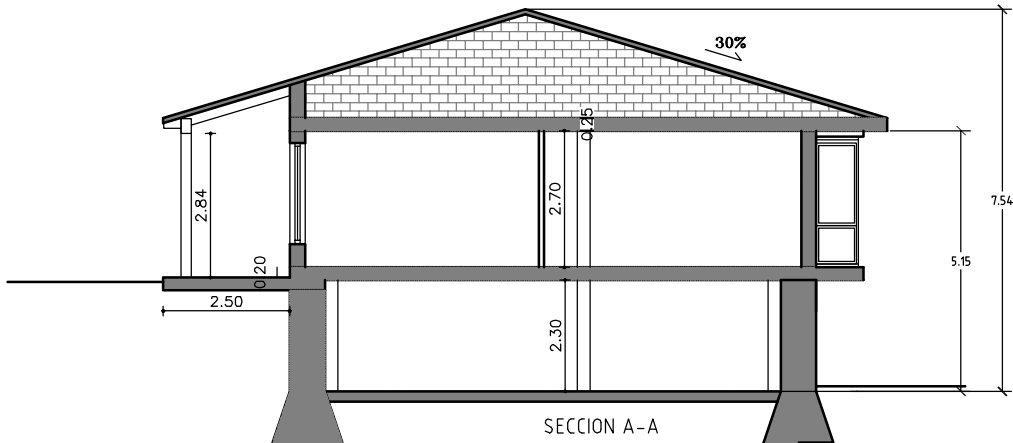

SECCION A-A

FECHA OCTUBRE 2007	TÍTULO PROYECTO DE REHABILITACION DE VIVIENDA UNIFAMILIAR	PARTE 06
ID Proyecto J1055/07	DESCRIPCION ALZADOS Y SECCION	ESCALA 1/50
ELABORADO POR JOSE ANTONIO FERNANDEZ LANZUETA IÑE LANDETA ARZUAGA COLABORADOR ANDRES MATEIÑO GARCIA INGENIERO TECNICO AGRONOMO e INGENIERO ARQUITECTO		DISTRITO BI SAN MARTIN - SÓPUERTA - BIZKAIA PAIS DE PROYECTO MARIA GARCIA ANGULO ARQUITETA
ESTUDIO de INGENIERIA AGRONOMA, TOPOGRAFIA y ARQUITECTURA: PROYECTOS ANDRES MATEIÑO S.L. <small> 81 Gualda, 48 48 / Carreras - Vizcaya 48900 Leizor (Bizkaia) C/ Casca de Abandado, 48 138 9 / Sibilana - Cantabria e-mail: andresmateino@proyectosam.es </small>		
<small> 949 775 105 tel-fax: 94 482 9416 tel-fax: 942 664 388 </small>		