

SEGREGACION I	SUPERFICIE (m2).
PARCELA 224: CASA	143,17
PARCELA 224: TERRENO ABRUPTO	4.802,83
PARCELA 224: TERRENO LLANO	1.054,00

SEGREGACION II	SUPERFICIE (m2).
PARCELA 224: CABAÑA	73,00
PARCELA 224: TERRENO ABRUPTO	16.143,00
PARCELA 224: TERRENO LLANO	3.348,00
PARCELA 206:	2.225,00

PLANTA GENERAL DE PARCELAS.
ESCALA: 1/1.250

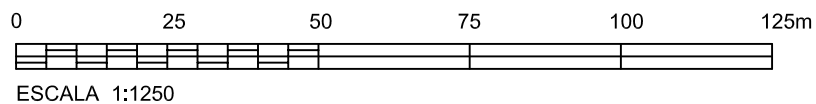

<p>promotor</p> <p>IGNACIO Y JOSE RUIZ ALONSO</p>		<p>emplazamiento</p> <p>Bº BUSTABLADO - ARREDONDO - CANTABRIA</p>		<p>título</p> <p>MEDICIÓN TOPOGRÁFICA Y DIVISION EN DOS RECINTOS</p>	
<p>autor proyecto</p> <p>ANDRÉS MATIENZO GARCÍA INGENIERO TÉCNICO AGRÍCOLA e INGENIERO AGRÓNOMO</p>		<p>nº proyecto</p> <p>MY1044/07</p>	<p>fecha</p> <p>MAYO 2007</p>	<p>escalas</p> <p>1/1.250</p>	<p>plano</p> <p>PLANO DE DIVISION EN DOS RECINTOS</p>
		<p>www.andresmatienzo.es e-mail: andresmatienzo@terra.es</p>	<p>Bº Herboseo, nº8 / Carranza - Vizcaya C/ Duque de Ahumada nº 1, 3º B / Ramales - Cantabria</p>	<p>móvil: 649 275 125 tel-fax: 942 646 188</p>	<p>ESTUDIO de INGENIERÍA AGRONOMA, TOPOGRAFÍA y ARQUITECTURA: PROYECTOS ANDRES MATIENZO S.L.</p>
					<p>plano nº</p> <p>03</p>